

OZNÁMENÍ ZÁMĚRU

Zastupitelstvo obce Pavlice projednalo prodej částí pozemku p.č. 2136/6 orná půda o výměře 1019 m² v k.ú. Pavlice. Tento pozemek byl geometrickým plánem č. 483-25/2015 rozdělen na dvě části: pozemek p.č. 2136/122 orná půda o výměře 299 m² v k.ú. Pavlice, který zůstane v majetku obce, a pozemek 2136/6 orná půda o výměře 720 m² v k.ú. Pavlice, který je předmětem prodeje.

Obec Pavlice zveřejňuje tímto svůj záměr prodat v k.ú. Pavlice parcelu č. 2136/6 orná půda o výměře 720 m². Tento záměr schválilo zastupitelstvo obce Pavlice na svém zasedání dne 31.8.2015 usnesením č. 5/15/3.

Zájemci svůj návrh předloží v zapečetěné obálce nadepsané „Prodej pozemku parcela č. 2136/6 orná půda“ do 17.9.2015.

K tomuto záměru se mohou občané vyjádřit nebo podat připomínky na Obecní úřad v Pavlicích do 15 dnů od vyvěšení tohoto záměru na úřední desce obecního úřadu.

OBEC PAVLICE

IČO: 002 93 318

PSČ: 671 56

tel.: 515 258 334

Ing. Pavel Nechvátal

starost

Vyvěšeno na úřední desce obce Pavlice: 1.9.2015

OBEC PAVLICE

IČO: 002 93 318

PSČ: 671 56

tel.: 515 258 334

Vyvěšeno na elektronické úřední desce obce Pavlice: 1.9.2015

OBEC PAVLICE

IČO: 002 93 318

PSČ: 671 56

tel.: 515 258 334

Sejmuto z úřední desky obce Pavlice:

Sejmuto z elektronické úřední desky obce Pavlice:

VÝKAZ DOSAVADNÍHO A NOVÉHO STAVU ÚDAJŮ KATASTRU NEMOVITOSTÍ

Dosavadní stav				Nový stav										
Označení pozemku parc. číslem	Výměra parcely		Druh pozemku Způsob využití	Označení pozemku parc. číslem	Výměra parcely		Druh pozemku Způsob využití	Typ stavby Způsob využití	Způsob určení výměry	Porovnání se stavem evidence právních vztahů		Výměra dílu		Označení dílu
	ha	m ²			ha	m ²				Díl přechází z pozemku označeného v katastru nemovitostí	dřívejší poz. evidenci	Číslo listu vlastnictví	ha	
2136/6	10	19	orná půda	2136/6	7	20	orná půda		0	2136/6	10001	7	20	
				2136/122	2	99	orná půda		0	2136/6	10001	2	99	
	10	19			10	19								

Výkaz údajů o bonitovaných půdně ekologických jednotkách (BPEJ) k parcelám nového stavu

Parcelní číslo podle katastru nemovitostí		Kód BPEJ	Výměra		BPEJ na dílu parcely	Parcelní číslo podle katastru nemovitostí		Kód BPEJ	Výměra		BPEJ na dílu parcely
zjednodušené evidence	ha		m ²	zjednodušené evidence		ha	m ²				
2136/6		43201	7	20							
2136/122		43201	2	99							

<h3>GEOMETRICKÝ PLÁN pro rozdělení pozemku</h3>	Geometrický plán ověřil úředně oprávněný zeměměřický inženýr:	Stejnopis ověřil úředně oprávněný zeměměřický inženýr:
	Jméno, příjmení: <i>Ing. Michal Veselý</i>	Jméno, příjmení: <i>Ing. Michal Veselý</i>
	Číslo položky seznamu úředně oprávněných zeměměřických inženýrů: <i>383/1995</i>	Číslo položky seznamu úředně oprávněných zeměměřických inženýrů: <i>383/1995</i>
	Dne: <i>3.3.2015</i> Číslo: <i>29/2015</i>	Dne: <i>- 5 -03- 2015</i> Číslo: <i>46/2015</i>
	Náležitostmi a přesností odpovídá právním předpisům.	Tento stejnopis odpovídá geometrickému plánu v elektronické podobě uloženému v dokumentaci katastrálního úřadu.
Vyhotovitel: <i>MAPA-Pavel Kratochvíl</i> <i>nám. Armády 1215/10 Znojmo</i> <i>IČ: 628 45 870, tel. 603578765</i>	Katastrální úřad souhlasí s očíslováním parcel.	Ověření stejnopisu geometrického plánu v listinné podobě.
Číslo plánu: <i>483-25/2015</i> Okres: <i>Znojmo</i> Obec: <i>Pavlice</i> Kat. území: <i>Pavlice</i> Mapový list: <i>ZS-V-22-14</i>	KÚ pro Jihomoravský kraj KP Znojmo Ing. Dana Kratochvílová PGP-362/2015-713 2015.03.05 07:54:08 CET	
Dosavadním vlastníkům pozemků byla poskytnuta možnost seznámit se v terénu s průběhem navrhovaných nových hranic, které byly označeny předepsaným způsobem.		

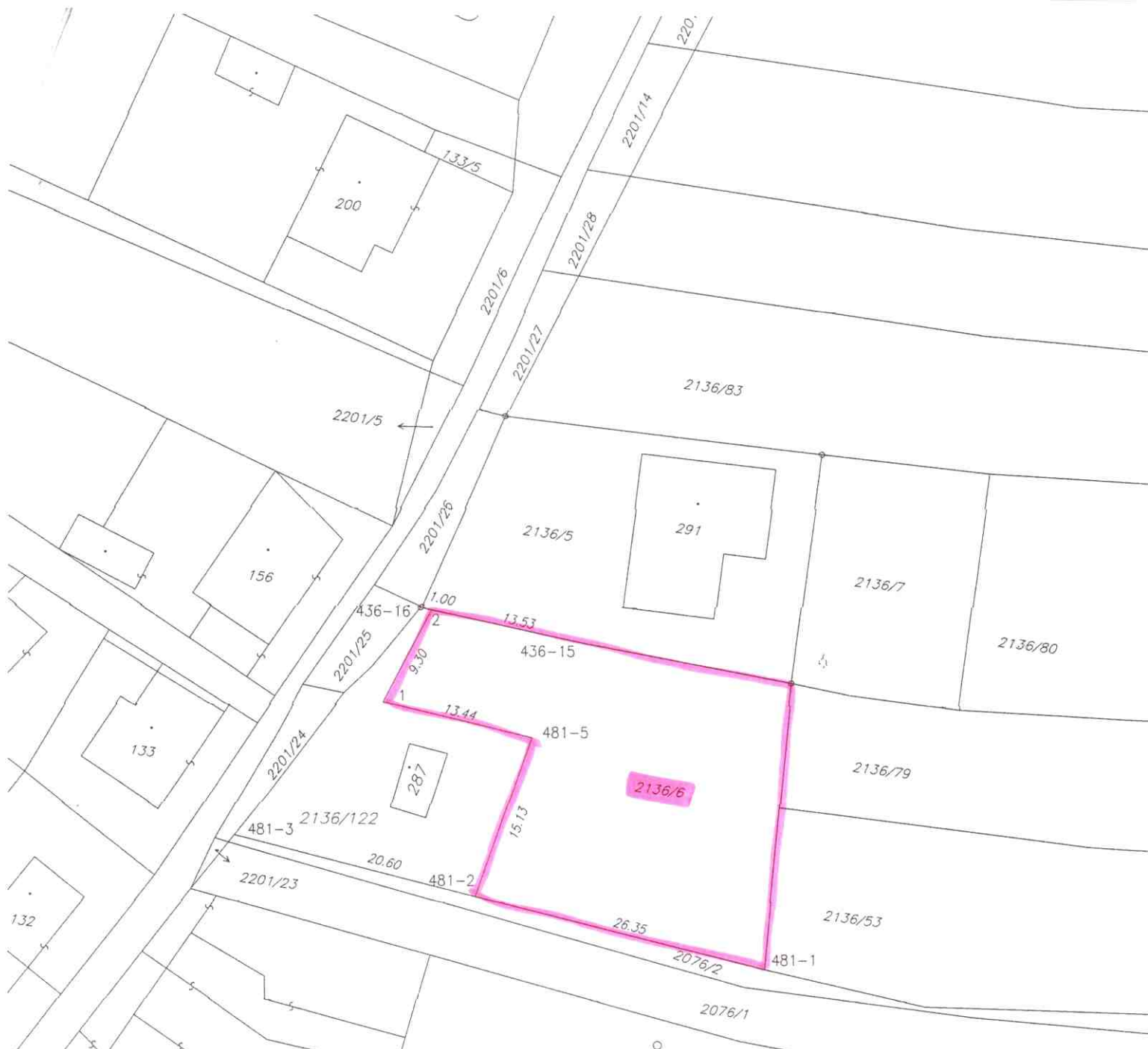

Seznam souřadnic (S-JTSK)

Souřadnice pro zápis do KN

Č. bodu	Y	X	kód kv.	Poznámka
436-15	652488.31	1179384.43	8	roh plotu
436-16	652502.50	1179381.31	8	sloupek plotu
481-1	652471.98	1179413.84	8	kolík
481-2	652497.54	1179407.31	8	kolík dočasně-ohr.stavbou
481-3	652517.52	1179402.21	8	kolík
481-5	652492.68	1179392.98	3	kolík dočasně-ohr.stavbou
1	652505.75	1179389.83	3	kolík dočasně-ohr.stavbou
2	652501.52	1179381.52	8	kolík dočasně-ohr.stavbou

OZNÁMENÍ ZÁMĚRU

Obec Pavlice zveřejňuje tímto svůj záměr prodat v k.ú. Pavlice parcelu č. st. 168/3 zastavěná plocha a nádvoří o výměře 27 m². Tento záměr schválilo zastupitelstvo obce Pavlice na svém zasedání dne 31.8.2015 usnesením č. 5/15/4.

Zájemci svůj návrh předloží v zapečetěné obálce nadepsané „Prodej pozemku parcela č. st. 168/3 zastavěná plocha a nádvoří“ do 17.9.2015.

K tomuto záměru se mohou občané vyjádřit nebo podat připomínky na Obecní úřad v Pavlicích do 15 dnů od vyvěšení tohoto záměru na úřední desce obecního úřadu.



Ment

Ing. Pavel Nechvátal
starost

Vyvěšeno na úřední desce obce Pavlice: 1.9.2015

Ment



Vyvěšeno na elektronické úřední desce obce Pavlice: 1.9.2015

Ment



Sejmuto z úřední desky obce Pavlice:

Sejmuto z elektronické úřední desky obce Pavlice:

OZNÁMENÍ ZÁMĚRU

Obec Pavlice zveřejňuje tímto svůj záměr prodat v k.ú. Pavlice parcelu č. 15/3 zahrada o výměře 921 m². Tento záměr schválilo zastupitelstvo obce Pavlice na svém zasedání dne 31.8.2015 usnesením č. 5/15/5.

Zájemci svůj návrh předloží v zapečetěné obálce nadepsané „Prodej pozemku parcela č. 15/3 zahrada“ do 17.9.2015.

K tomuto záměru se mohou občané vyjádřit nebo podat připomínky na Obecní úřad v Pavlicích do 15 dnů od vyvěšení tohoto záměru na úřední desce obecního úřadu.



Nechvátal

Ing. Pavel Nechvátal
starost

Vyvěšeno na úřední desce obce Pavlice: 1.9.2015

Nechvátal

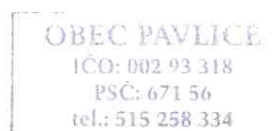

Vyvěšeno na elektronické úřední desce obce Pavlice: 1.9.2015

Nechvátal



Sejmuto z úřední desky obce Pavlice:

Sejmuto z elektronické úřední desky obce Pavlice:

OZNÁMENÍ ZÁMĚRU

Obec Pavlice zveřejňuje tímto svůj záměr prodat v k.ú. Pavlice parcelu č. 2261 ostatní plocha o výměře 398 m². Tento záměr schválilo zastupitelstvo obce Pavlice na svém zasedání dne 31.8.2015 usnesením č. 5/15/5.

Zájemci svůj návrh předloží v zapečetěné obálce nadepsané „Prodej pozemku parcela č. 2261 ostatní plocha“ do 17.9.2015.

K tomuto záměru se mohou občané vyjádřit nebo podat připomínky na Obecní úřad v Pavlicích do 15 dnů od vyvěšení tohoto záměru na úřední desce obecního úřadu.



Nechvátal

Ing. Pavel Nechvátal
starost

Vyvěšeno na úřední desce obce Pavlice: 1.9.2015

Nechvátal



Vyvěšeno na elektronické úřední desce obce Pavlice: 1.9.2015

Nechvátal

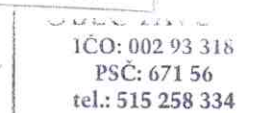

Sejmuto z úřední desky obce Pavlice:

Sejmuto z elektronické úřední desky obce Pavlice:

OZNÁMENÍ ZÁMĚRU

Obec Pavlice zveřejňuje tímto svůj záměr prodat v k.ú. Pavlice parcelu č. 30/1 zahrada o výměře 1747 m². Tento záměr schválilo zastupitelstvo obce Pavlice na svém zasedání dne 31.8.2015 usnesením č. 5/15/5.

Zájemci svůj návrh předloží v zapečetěné obálce nadepsané „Prodej pozemku parcela č. 30/1 zahrada“ do 17.9.2015.

K tomuto záměru se mohou občané vyjádřit nebo podat připomínky na Obecní úřad v Pavlicích do 15 dnů od vyvěšení tohoto záměru na úřední desce obecního úřadu.



Nechvátal

Ing. Pavel Nechvátal
starost

Vyvěšeno na úřední desce obce Pavlice: 1.9.2015

Nechvátal

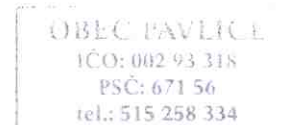

Vyvěšeno na elektronické úřední desce obce Pavlice: 1.9.2015

Nechvátal

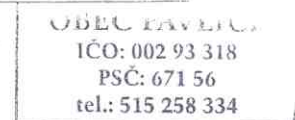

Sejmuto z úřední desky obce Pavlice:

Sejmuto z elektronické úřední desky obce Pavlice:

OZNÁMENÍ ZÁMĚRU

Obec Pavlice zveřejňuje tímto svůj záměr prodat v k.ú. Pavlice parcelu č. 32/3 ostatní plocha o výměře 85 m². Tento záměr schválilo zastupitelstvo obce Pavlice na svém zasedání dne 31.8.2015 usnesením č. 5/15/5.

Zájemci svůj návrh předloží v zapečetěné obálce nadepsané „Prodej pozemku parcela č. 32/3 ostatní plocha“ do 17.9.2015.

K tomuto záměru se mohou občané vyjádřit nebo podat připomínky na Obecní úřad v Pavlicích do 15 dnů od vyvěšení tohoto záměru na úřední desce obecního úřadu.

OBEC PAVLICE
IČO: 002 93 318
PSČ: 671 56
tel.: 515 258 334

Nech
.....
Ing. Pavel Nechvátal
starost

Vyvěšeno na úřední desce obce Pavlice: 1.9.2015

Nech

OBEC PAVLICE
IČO: 002 93 318
PSČ: 671 56
tel.: 515 258 334

Vyvěšeno na elektronické úřední desce obce Pavlice: 1.9.2015

Nech

OBEC PAVLICE
IČO: 002 93 318
PSČ: 671 56
tel.: 515 258 334

Sejmuto z úřední desky obce Pavlice:

Sejmuto z elektronické úřední desky obce Pavlice: