

OZNÁMENÍ ZÁMĚRU

Obec Pavlice zveřejňuje tímto svůj záměr prodat v k.ú. Pavlice část pozemku p. č. 56 vodní plocha o výměře 1288 m².

Tento pozemek byl geometrickým plánem č. 509-84/2016 rozdělen na tři části: pozemek p.č. 56/1 vodní plocha o výměře 1222 m² v k.ú. Pavlice, který zůstane v majetku obce, a pozemky 56/4 ostatní plocha o výměře 63 m² v k.ú. Pavlice a 56/5 ostatní plocha o výměře 3 m² v k.ú. Pavlice, které jsou předmětem prodeje.

Zájemci svůj návrh doručí na Obecní úřad v Pavlicích v zapečetěné obálce nadepsané „Prodej pozemků parcelní č. 56/4 a parcelní č. 56/5 ostatní plocha“ do 25.8.2016.

K tomuto záměru se mohou občané vyjádřit nebo podat připomínky na Obecní úřad v Pavlicích do 15 dnů od vyvěšení tohoto záměru na úřední desce obecního úřadu.

OBEC PAVLICE

IČO: 002 93 318

PSČ: 671 56

tel.: 515 258 334

Mechl

Ing. Pavel Nechvátal
starost

OBEC PAVLICE

IČO: 002 93 318

PSČ: 671 56

tel.: 515 258 334

Vyvěšeno na úřední desce obce Pavlice: 9.8.2016

Mechl

Vyvěšeno na elektronické úřední desce obce Pavlice: 9.8.2016

Mechl

OBEC PAVLICE

IČO: 002 93 318

PSČ: 671 56

tel.: 515 258 334

Sejmuto z úřední desky obce Pavlice:

Sejmuto z elektronické úřední desky obce Pavlice:

VÝKAZ DOSAVADNÍHO A NOVÉHO STAVU ÚDAJŮ KATASTRU NEMOVITOSTÍ

| Dosavadní stav | | | | Nový stav | | | | | | | | | |
|-------------------------------|----------------|----------------|--------------------------------|-------------------------------|----------------|--------------------------|--------------------------------|------------------------------|----------------------|---|-------------------------|-------------|---------------|
| Označení pozemku parc. číslem | Vyměra parcely | | Druh pozemku způsob využití | Označení pozemku parc. číslem | Vyměra parcely | | Druh pozemku způsob využití | Typ stavby způsob využití | Způsob určení výměry | Porovnání se stavem evidence právních vztahů | | | |
| | ha | m ² | | | ha | m ² | | | | 08 přechází z pozemku označeného v katastru nemovitostí | číslo listu vlastnictví | vyměra dílu | Označení dílu |
| 56 | 12 | 88 | vodní pl. naučt. umění | 56/1 | 12 | 22 | vodní pl. naučt. umění | 0 | 0 | 56 | 10001 | 12 | 22 |
| | | | | 56/4 | 63 | ostatní jina. pozemk. | | 0 | 0 | 56 | 10001 | 63 | |
| | | | | 56/5 | 3 | ostatní jina. pozemk. | | 0 | 0 | 56 | 10001 | 3 | |
| | 12 | 88 | | | 12 | 88 | | | | | | | |

| | | | | | |
|--|---|---|---|---|--|
| <h3>GEOMETRICKÝ PLÁN pro rozdělení pozemku</h3> | Geometrický plán s výřezem územní a právního zeměměřičského území | | Stejnou měřítkou s výřezem územní a právního zeměměřičského území | | |
| | jméno, příjmení <i>Ing. Michal Veselý</i> | | jméno, příjmení <i>Ing. Michal Veselý</i> | | |
| | Číslo pozemkové a katastrální územně-úpravního zeměměřičského území <i>383/1995</i> | | Číslo pozemkové a katastrální územně-úpravního zeměměřičského území <i>383/1995</i> | | |
| | dne <i>22. 7. 2016</i> číslo <i>12/2016</i> | | dne <i>3. 08. 2016</i> číslo <i>135/2016</i> | | |
| náležitostí a přesností udáváme právním předpisem | | fakta stejnost s původním geometrickým plánem – elektronické podpisem a dokumencem katastrálního úřadu | | | |
| vynikavitel: <i>MAPA – Pavel Kratochvíl nám. Armády 1215/10 Znojmo IČ 628 45 870, tel. 603578765</i> | | Katastrální úřad součástí v sístředním pátce KÚ pro Jihomoravský kraj KP Znojmo Ing. Eva Pelíšková PGP-1380/2016-713 2016.08.03 06:21:17 CEST | | Ověření stejnosti geometrického plánu s listinnou podobou | |
| číslo plánu: <i>509-84/2016</i> |  | | | | |
| okres: <i>Znojmo</i> | | | | | |
| obec: <i>Pavlice</i> | | | | | |
| kat. území: <i>Pavlice</i> | | | | | |
| mapový list: <i>ZS-v-22-1B</i> | | | | | |
| Dosavadním katastrálním pozemkem byla poskytnuta možnost zastavění se v terénu s průběhem navrhovaných nových hranic. Hranice byly stanoveny předepsaným způsobem. | | | | | |

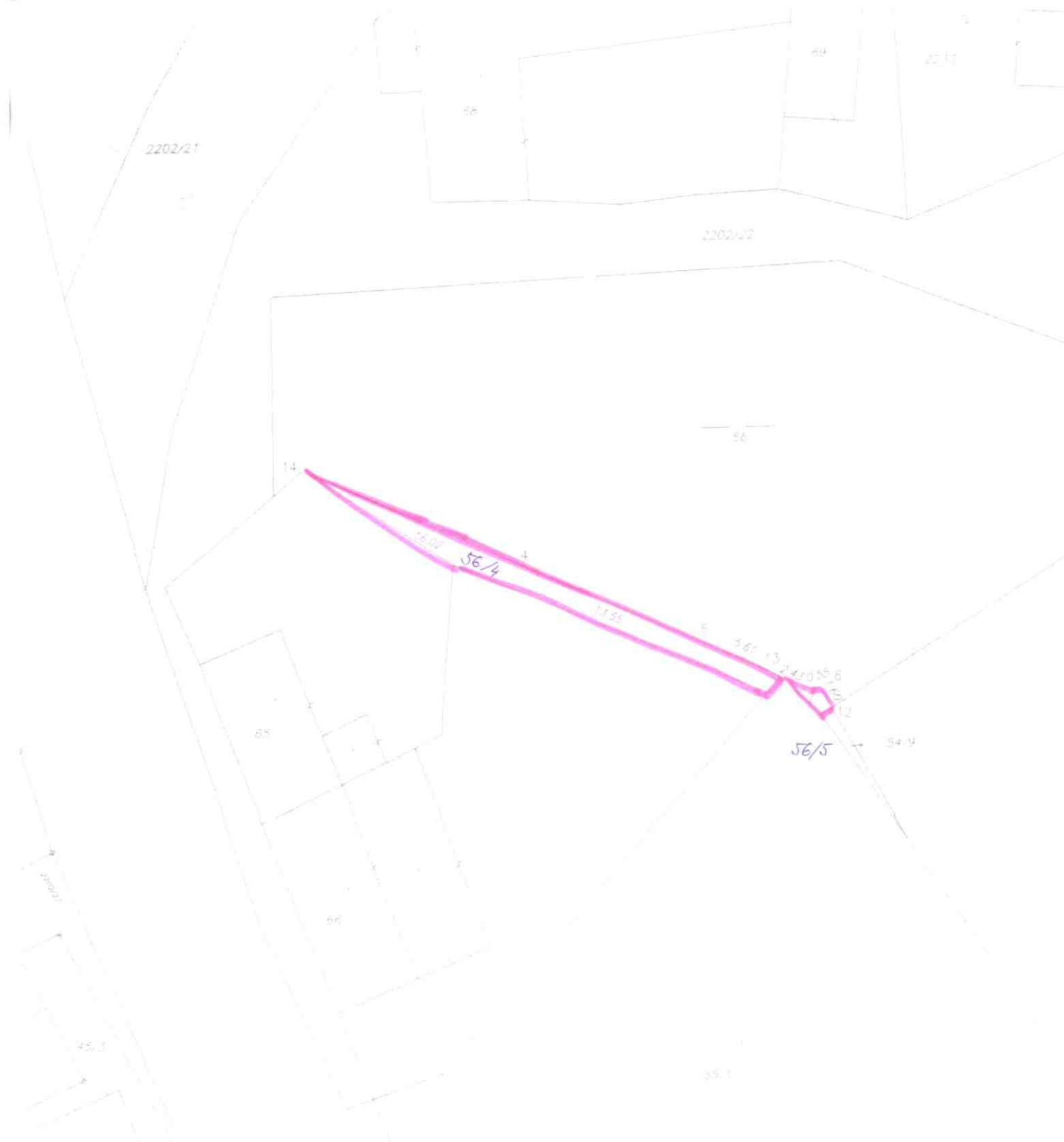

Zeměpisná mapa

Seznam bodů zapsaných v katastru nemovitostí

| Č. bodu | X | Y | Kód XY | Poznámka |
|---------|-----------|-------------|--------|---------------------------|
| 4 | 652066 00 | 71 79934 05 | 1 | okraj na hraně 20 |
| 5 | 652066 00 | 71 79934 07 | 2 | roh 20 |
| 4 | 652045 94 | 71 79942 13 | 3 | roh budovy |
| 3 | 652046 46 | 71 79942 87 | 3 | okraj na hraně 20 |
| 12 | 652045 12 | 71 79944 14 | 8 | okraj na 20 |
| 13 | 652043 04 | 71 79944 87 | 6 | okraj na hraně 20 |
| 14 | 652057 54 | 71 79927 85 | 9 | okraj na pozemku na plotu |