SITUACE PŘECHODNÉHO DOPRAVNÍHO ZNAČENÍ
II/408 HRANICE KRAJE - ŠTÍTARY, 2. ETAPA

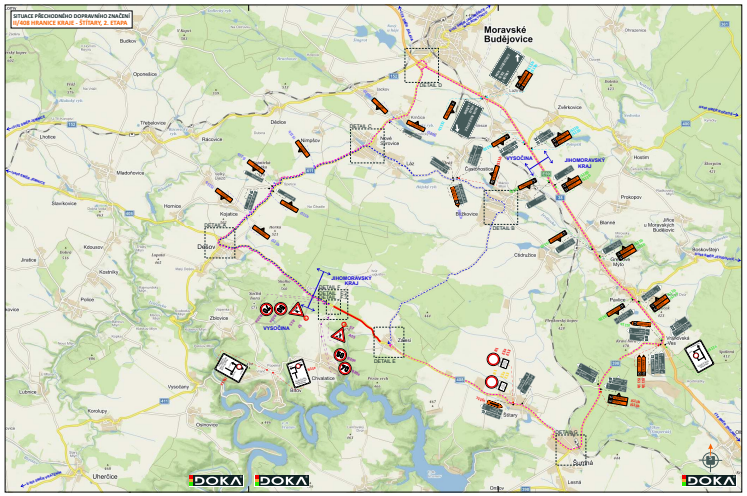

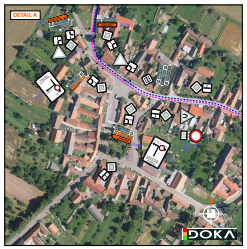

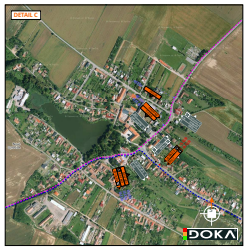

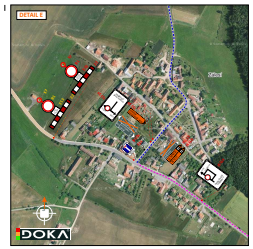

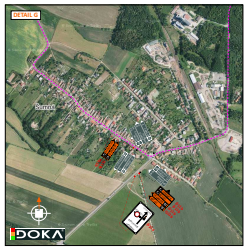

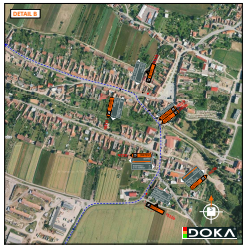

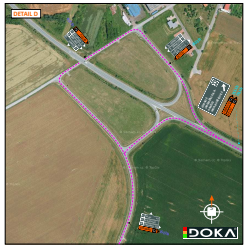

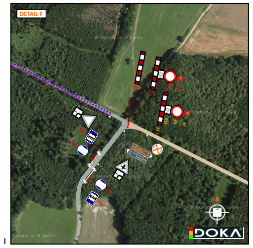

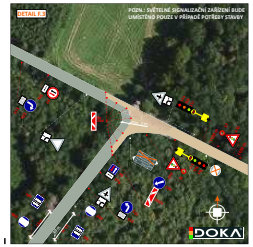

LEGENDA

- **TRVALÉ** SVISLÉ DOPRAVNÍ ZNAČENÍ
- **PŘECHODNÉ** SVISLÉ DOPRAVNÍ ZNAČENÍ STÁVAJÍCÍ DO KŘ. VYSOČINA
- **PŘECHODNÉ** SVISLÉ DOPRAVNÍ ZNAČENÍ STÁVAJÍCÍ DO KŘ. MORAVSKÉ BUDĚJOVICE
- **PŘECHODNÉ** SVISLÉ DOPRAVNÍ ZNAČENÍ BUDE ZAKRYTO V TERMÍNECH: 25. 10. - 31. 10. 2021 5. 11. - 11. 11. 2021 4. 11. - 14. 11. 2021
- **PŘECHODNÉ** SVISLÉ DOPRAVNÍ ZNAČENÍ BUDE ZAKRYTO V TERMÍNECH: 25. 10. - 31. 10. 2021 4. - 7. 11. 2021
- **TRVALÉ** SVISLÉ DOPRAVNÍ ZNAČENÍ **DOČASNĚ ZAKRYTÁ/PŘEKRYTÁ**
- **PŘECHODNÉ** SVISLÉ DOPRAVNÍ ZNAČENÍ STÁVAJÍCÍ DO KŘ. JMK
- **PŘECHODNÉ** SVISLÉ DOPRAVNÍ ZNAČENÍ STÁVAJÍCÍ DO MO ZNOJMO
- **PŘECHODNÉ** SVISLÉ DOPRAVNÍ ZNAČENÍ DOČASNÝ DETAIL E.2 A E.3
- **TRVALÉ** VODOROVNÉ ZNAČENÍ
- **PŘECHODNÉ** VODOROVNÉ ZNAČENÍ
- PRACOVNÍ ZÁKRES
- OBOUSTRANNÁ OBOUSMĚRNÁ TRASA PRO **OSOBNÍ** AUTOMOBILY
- OBOUSTRANNÁ OBOUSMĚRNÁ TRASA PRO **NÁKLADNÍ** AUTOMOBILY
- SEMAFÓRY 1200 (2.1200 mm)

DOKA POZNÁMKA: VÝVIT BUDE ZKAZENA JEDNA Z VARIANT: DETAIL E.1, E.2, E.3
POZNÁMKA: PŘECHODNÉ DOPRAVNÍ ZNAČENÍ BUDE ZKAZENO DLE TP 65 A 66.

Souhlasné **KDP:** 120184/ČJ/2021-061306
Zvojíno 10.8.2021 / Za DI por.Ing.Lerner

POLICIE ČESKÉ REPUBLIKY
KRAJSKÉ ŘEDITELSTVÍ POLICIE
JIHOMORAVSKÉHO KRAJE
DOPRAVNÍ INSPEKTORÁT
671 81 Znojmo 3

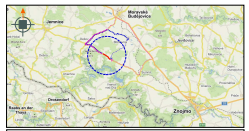
Moravské Budějovice
Znojmo
Dyjákovice
Hnanice
Rudolfovec
Dobšice
Olbramkostel
Vrbovec
Rudoldice
Mikulovice
Bantice
Hostěradice
Rousínovec
Šafov
Hrušovany nad Jevišovkou
Prušánky
Dolní Dunajovice
Pasohlávky
Mušov
Ivanovice na Hané
Ořechov
Rajhrad
Kyjov
Hodonín
Lanžhot
Břeclav
Mikulov
Valtice
Lednice
Pohořelice
Ivančice
Rousínov
Slavkov u Brna
Vyškov
Bílovice nad Svitavou
Kuřim
Tišnov
Rosice
Šlapanice
Brno
Modřice
Rajhradice
Ostopovice
Pozořice
Ostrovánky
Bílé Lhotice
Bílé Chlumec
Bílé Chlumec
Bílé Chlumec