SITUACE DIO - OBJÍZDNÁ TRASA - DZ STANOVUJE ORP ZNOJMO (NENÍ-LI UVEDENO JINAK)

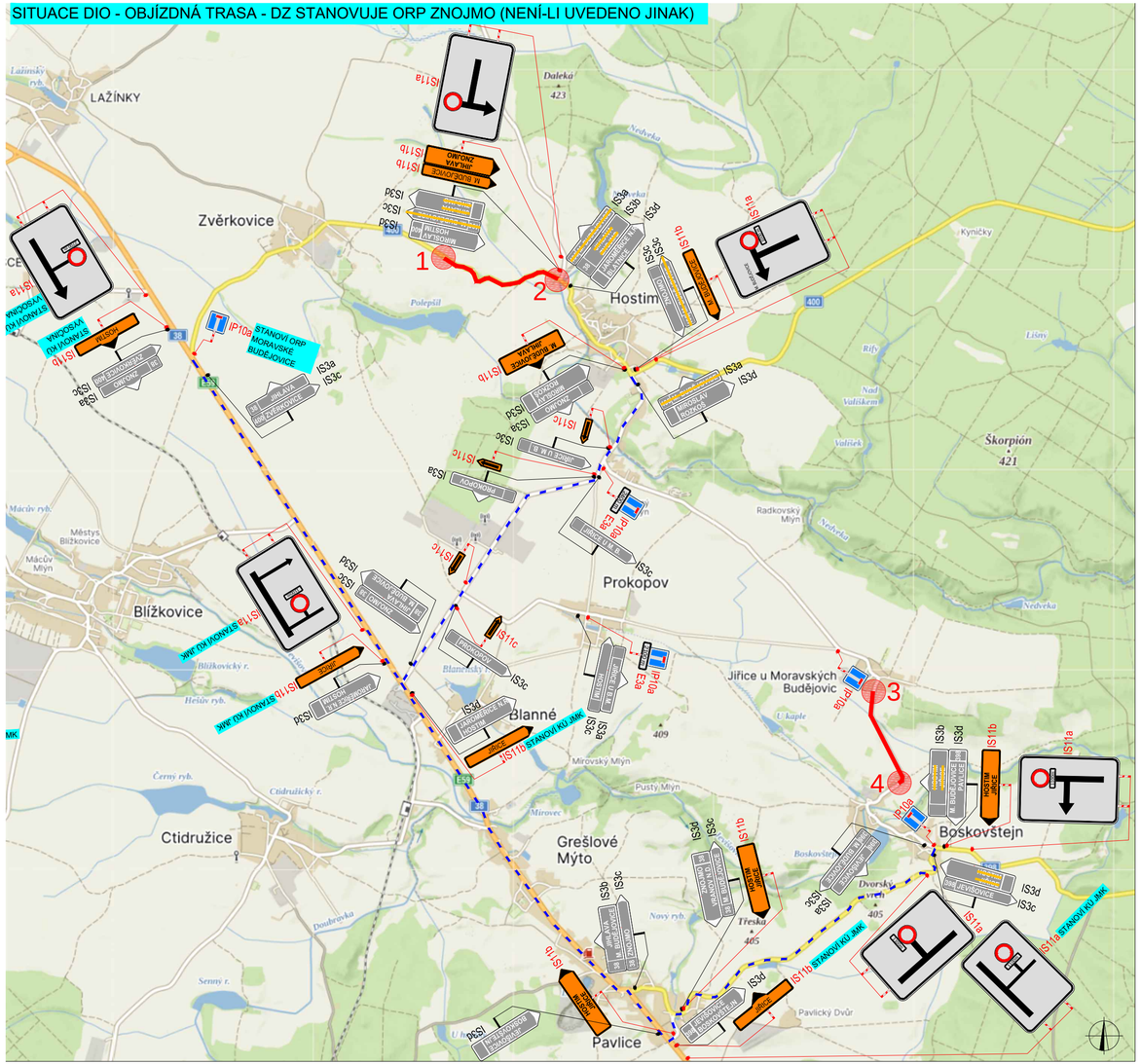

SITUACE DIO 2 - DZ STANOVUJE ORP ZNOJMO

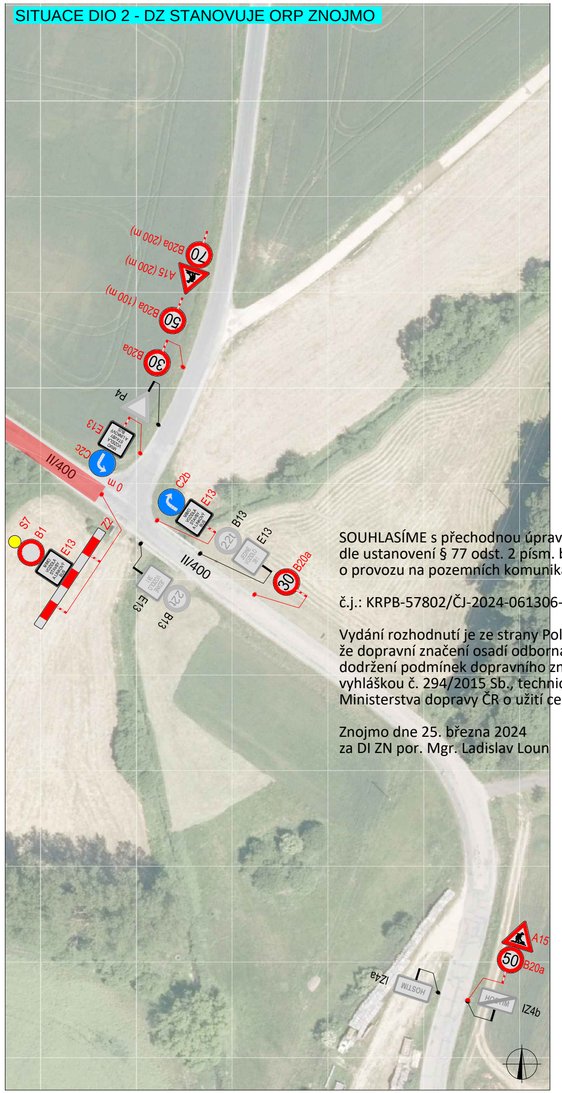

SITUACE DIO 1 - DZ STANOVUJE ORP MORAVSKÉ BUDĚJOVICE

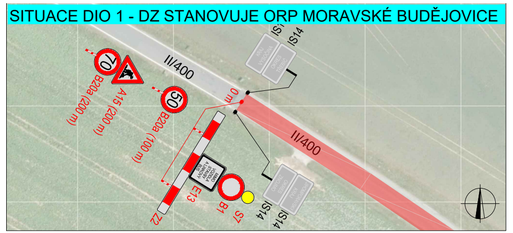

SITUACE DIO 2 - DZ STANOVEUJE ORP ZNOJMO

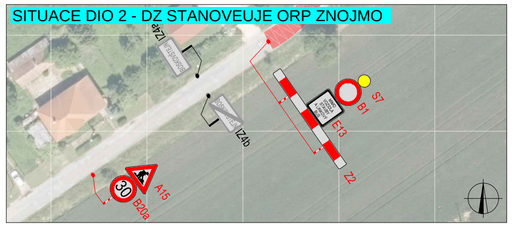

SITUACE DIO 4 - DZ STANOVUJE ORP ZNOJMO

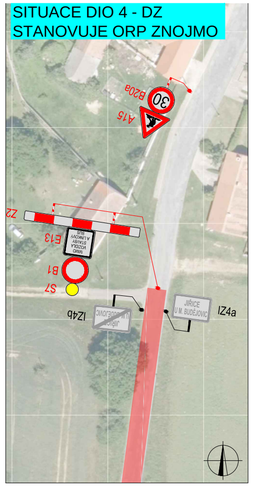

SOUHLASÍME s přechodnou úpravou silničního provozu
dle ustanovení § 77 odst. 2 písm. b) zákona č. 361/2000 Sb.
o provozu na pozemních komunikacích, ve znění pozdějších předpisů
a vyhlášky č. 294/2015 Sb., kterou se provádí zákon o provozu na pozemních komunikacích

č.j.: KRPB-57802/ČJ-2024-061306-LO

Vydání rozhodnutí je ze strany Policie České republiky podmíněno tím,
že dopravní značení osadí odborná firma dle přiložené dokumentace při
dodržení podmínek dopravního značení v souladu se zákonem č. 361/2000 Sb.,
vyhláškou č. 294/2015 Sb., technickými podmínkami TP66 a TP65 a nařízením
Ministerstva dopravy ČR o užití certifikovaných výrobků.

Znojmo dne 25. března 2024
za DI ZN por. Mgr. Ladislav Loun

POLICIE ČESKÉ REPUBLIKY
KRAJSKÉ ŘEDITELSTVÍ POLICIE
JIHOMORAVSKÉHO KRAJE
DOPRAVNÍ INSPEKTORÁT
670 20 Znojmo 3

Mgr. Ladislav Loun

Digitálně podepsal Mgr. Ladislav Loun
Datum: 2024.03.25 11:59:06 +01'00'

LEGENDA

P6	DOČASNĚ ZNEPLATNĚNÉ TRVALÉ DOPRAVNÍ ZNAČENÍ
P8	PŘEDNOST PŘES KŘIŽOVATKU
P9	PŘEDNOST PŘED KŘIŽOVATKOU
	UZAVŘENÝ ÚSEK (PRACOVNÍ MÍSTO)
	OBJÍZDNÁ TRASA BOSKOVŠTEJN - HOSTIM DÉLKY 9,7 KM
	OBJÍZDNÁ TRASA ZVĚRKOVICE - HOSTIM DÉLKY 6,5 KM

ZODPOVĚDNÝ PROJEKTANT:	Richard Peška	
VYPRACOVAL:	Jaroslav Martynek	
KONTROLOVAL:	Richard Peška	

NÁZEV STAVBY:	Hostim, Boskovštejn Silnice II/400 a III/3986	
OBSAH:	Situace dopravně-inženýrských opatření	
ČÍSLO ZAKÁZKY:	054/2024	
DATUM:	03/2024	
FORMÁT:	3x A4	
MĚŘÍTKO:	-	
ÚČEL:	RDS	
ČÍSLO PŘÍLOHY:	1	
SOUPRAVA:		

GEFAB®
GEFAB CS spol. s r.o.
Švédská 5, 620 00 Brno
http://www.gefab.cz