

SITUACE DIO

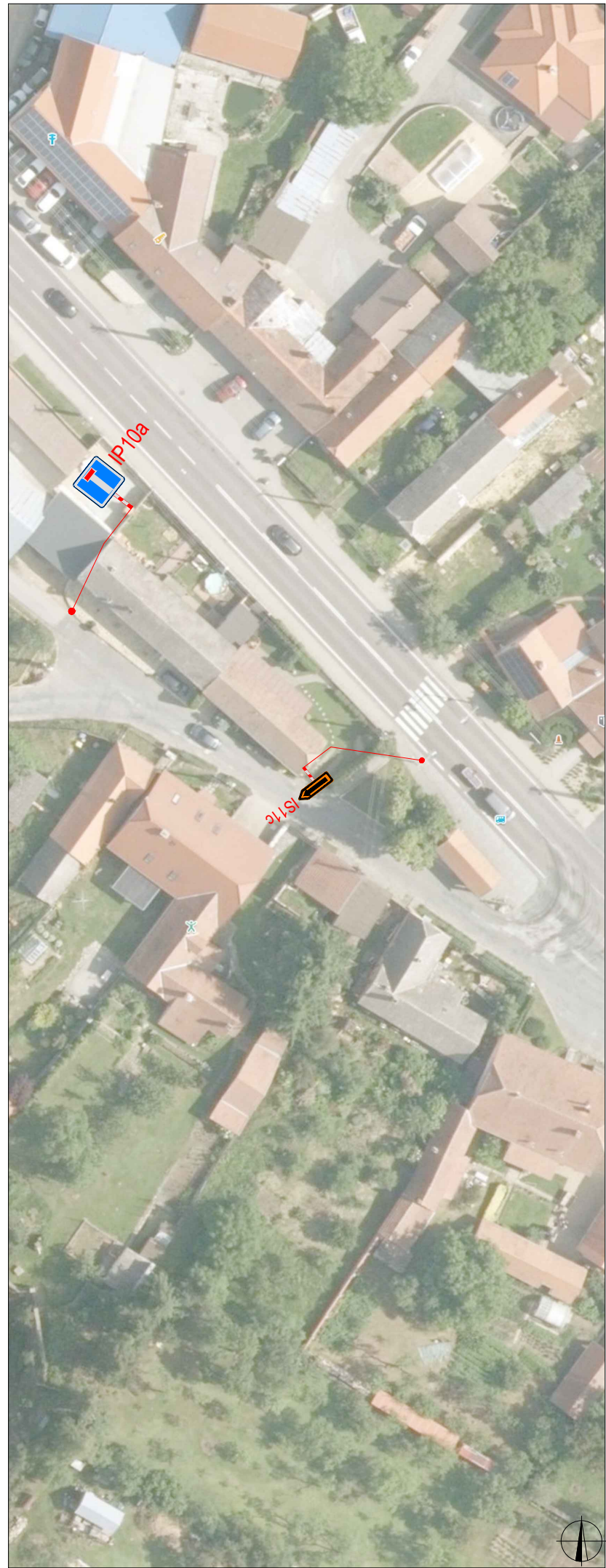





PLATNOST DOKUMENTACE

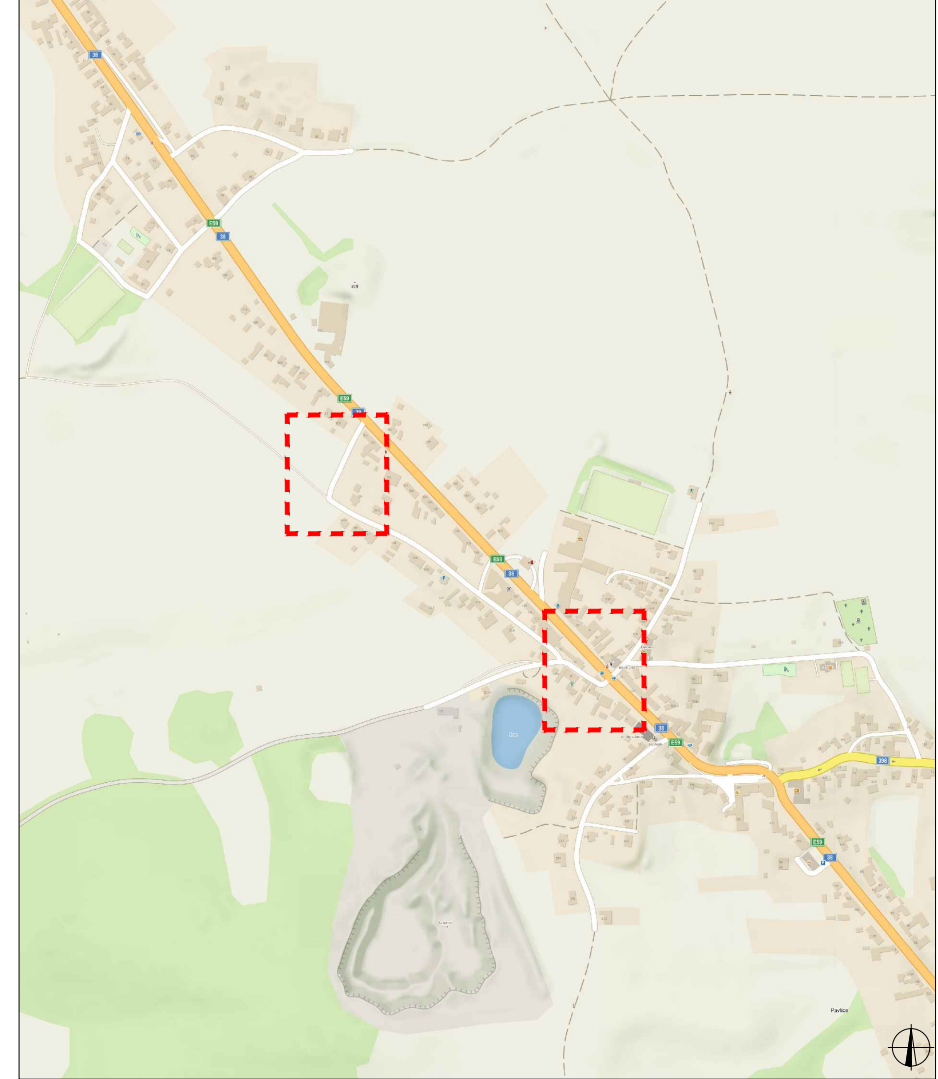



V dne	V dne	V dne
-------------------	-------------------	-------------------

SITUACE ŠIRŠÍCH VZTAHŮ



LEGENDA

-  B1 NAVRŽENÉ PŘECHODNÉ DOPRAVNÍ ZNAČENÍ
-  B1 TRVALÉ DOPRAVNÍ ZNAČENÍ
-  B1 TRVALÉ DOPRAVNÍ ZNAČENÍ DOČASNĚ ZNEPLATNĚNÉ
-  VEDENÍ KABELU NN

ZODPOVĚDNÝ PROJEKTANT:	Richard Peška		 WYZNAČ, s.r.o. Srážná 5113/1, 586 01 Jihlava
VYPRACOVAL:	Lukáš Beránek		
KONTROLOVAL:	Richard Peška		
NÁZEV STAVBY:	Pavlice - Veselý: rozšíření DS NN okres Znojmo, Jihomoravský kraj		ČÍSLO ZAKÁZKY: 081/2024
			DATUM: 04/2024
			FORMÁT: A3
OBSAH:	Situace dopravně-inženýrských opatření		MĚŘITKO: -
			ČÍSELNÝ PŘÍLOHY: 1
			SOUPRAVA: RDS